

**Under the law of Hong Kong,
intoxicating liquor must not be sold or supplied
to a minor in the course of business.**

**根據香港法律，
不得在業務過程中，
向未成年人售賣或供應令人醺醉的酒類。**



衛生署控煙酒辦公室
Tobacco and Alcohol Control Office
Department of Health



查詢及投訴熱線：2961 8823
Enquiry and Complaint Hotline



APPLE JUICE

蘋果汁

青森縣產 100% 純蘋果汁
入口的瞬間，有一種清爽的甜味，讓人有種吃蘋果的感覺。請您享受只能在此時遇到的特殊天然蘋果汁。

青森県



30支/箱

@280ml X 24支

HK\$300

予約販売



恒隆白洋舍

CLEAN LIVING

www.cleanliving.com.hk

Tel: 2333 0141

✦ 詳情請與店員查詢 Please contact our staff for details

✦ 全線通用 For all shops and Pick-Up & Delivery Service

✦ 恒隆白洋舍保留最終決定權 The decision of Clean Living shall be final

Code: 07042

ノももん は、

桃の生産量日本一の

山梨県産の新鮮な桃の果肉だけを

絞った果汁100%ジュースです。



Peach JUICE 蜜桃汁

山梨縣是日本日照時間最長！
充分接受太陽的恩惠，擁有
最高的含糖量（甜味）的
桃子而製成的蜜桃汁

@190ml 30罐/箱

HK\$320

予約販売



✦ 詳情請與店員查詢 Please contact our staff for details

✦ 全線通用 For all shops and Pick-Up & Delivery Service

✦ 恒隆白洋舍保留最終決定權 The decision of Clean Living shall be final

Code: 07041



恒隆白洋舍

CLEAN LIVING

www.cleanliving.com.hk

Tel: 2333 0141

熊本県産蜜瓜



コクのある強い甘みと香り

やわらか食感

予約販売

爽やかな甘みと香り

しつかり食感

赤 青

Code: 08001

赤肉蜜瓜

HK\$190

1個/1kg/箱

16度糖度以上

Code: 08002

青肉蜜瓜

HK\$220

1個/1.5kg/箱

15度糖度以上



Mikan JUICE 柑橘果汁

此產品不是濃縮還原果汁, 是100%
純蜜柑汁, 蜜柑味濃濃的果汁



HK\$180

予約販売

@165ml 12支/箱

有名蜜柑產地愛媛縣
的蜜柑 100%純果汁



詳情請與店員查詢 Please contact our staff for details

全線通用 For all shops and Pick-Up & Delivery Service

隆白洋舍保留最終決定權 The decision of Clean Living shall be final

Tel: 2333 0141

Code: 07039



宮崎マンゴー

太陽のタマゴ

限量發售

宮崎 芒果

化粧箱入り



【口感和外觀特別優良的果實】
標準是果皮的三分之二以上是紅色的。蘋果芒果成熟時會變紅的特性，所以果皮的顏色是判斷整體是否成熟的重要標準

果實完全成熟時會自然落下的特性，所以每個芒果上都包著網裝，只有自然落入網中的才會被採收。

HK\$600

2個/1kg/箱

預約販売



- ✦ 詳情請與店員查詢 Please contact our staff for details
- ✦ 全線通用 For all shops and Pick-Up & Delivery Service
- ✦ 恒隆白洋舍保留最終決定權 The decision of Clean Living shall be final

Tel: 2333 0141

Code: 08032

熊本

小玉西瓜

予約販売



\$180

個數: 1個 /箱

重量: 1.6kg 糖度: 13



大人気のゆる
キャラくまもん!



小玉西瓜必須要在日夜溫差大的地方才能栽培出如此甜味。小玉西瓜不但果皮薄，粉紅色的果肉，鮮甜微起沙又多汁，名副其實「皮薄餡靚」，絕對係初夏天必食的消暑生果之一!

青森富士蘋果

是日本首個註冊為功能性食品的鮮蘋果
據說這種蘋果有減少內臟脂肪的功能

HK\$165

含有來自蘋果的原花青素

4-5個/1.5kg/箱



Prime Apple



予約販売



詳情請與店員查詢 Please contact our staff for details

全線通用 For all shops and Pick-Up & Delivery Service

隆白洋舍保留最終決定權 The decision of Clean Living shall be final

Tel: 2333 0141

Code: 08031

【熊本縣】健成園八重撫子黑豆茶 Code: 07037



- ※ 不含農藥
- ※ 粗粒打造
- ※ 100%北海道黑豆
- ※ 無添加
- ※ 3g x 100包



【熊本縣】健成園八重撫子有機冷泡綠茶 (含抹茶) Code: 07038



- ※ 不含農藥
- ※ 3g x 50包
- ※ 不含農藥
- ※ 有機種植

採用有機綠茶與抹茶混合，打造出融合綠茶的清爽與抹茶的濃郁，口感有層次。茶包採用棒形設計，可以直接放入500ml塑膠樽內，只要有水就可以隨時隨地輕鬆享用優質綠茶。



各款 \$148



詳情請與店員查詢 Please contact our staff for details
 全線通用 For all shops and Pick-Up & Delivery Service
 隆白洋舍保留最終決定權 The decision of Clean Living shall be final

Tel: 2333 0141

Dried Persimmon



日本伝統のドライフルーツ
自然の育んだ濃厚な甘さ

富山
あんぽ柿
半乾



予約販売

日本傳統自然風乾，充滿著
大自然孕育的甘甜，其特點
是肉質堅實細緻，甜味濃郁

5-7個/~400g/盒

HK\$170



詳情請與店員查詢 Please contact our staff for details

全線通用 For all shops and Pick-Up & Delivery Service

隆白洋舍保留最終決定權 The decision of Clean Living shall be final

Tel: 2333 0141

Code: 07017

愛知縣 小舟蝦餅



鮭魚和海帶萃取物等
海鮮風味的托鉢

改良



蝦芝麻



小蝦



烤蝦



梅



山葵



甜蝦小丸

* 商品屬於易碎品 (船仔部份) 或有非完整情況, 不影響食用

容量 : 150g (8包)
包裝呎吋 : 210x103x70mm
賞味限期 : 製造後4個月



濱燒



章魚小丸

日本的蝦餅,其發源地正是愛知縣西尾市一色町。據說,大約120年前,即明治20年左右,三河一色地區因三河灣捕獲的魚類豐富而繁榮起來。魚市非常熱鬧。魚民收穫豐富,有魚貝類、蝦……其中有各種櫻桃色的小蝦,名叫“阿卡夏蝦”收穫特別多。但當時食用蝦的需求量不大,所以將其中的一些進行乾燥加工,以「卡蝦比」的名義出口到中國。然後在中國加工並以優質蝦片的形式帶到日本。



~~\$160/盒~~
\$130/盒

- ✦ 詳情請向職員查詢 Please contact our staff for details
- ✦ 全線通用 For all shops & Pick-up & Delivery
- ✦ 恒隆白洋舍保留最終決定權 The decision of Clean Living shall be final

恒隆白洋舍
CLEAN LIVING
www.cleanliving.com.hk
Tel: 2333 0141



A4 Kagoshima Wagyu

鹿兒島和牛

急凍 Frozen

直送府上



肉眼 Rib Eye



西冷 Sirloin

每件重量: 200g each

2pcs **\$398/兩件**

4pcs **\$688/四件**

6pcs **\$990/六件**

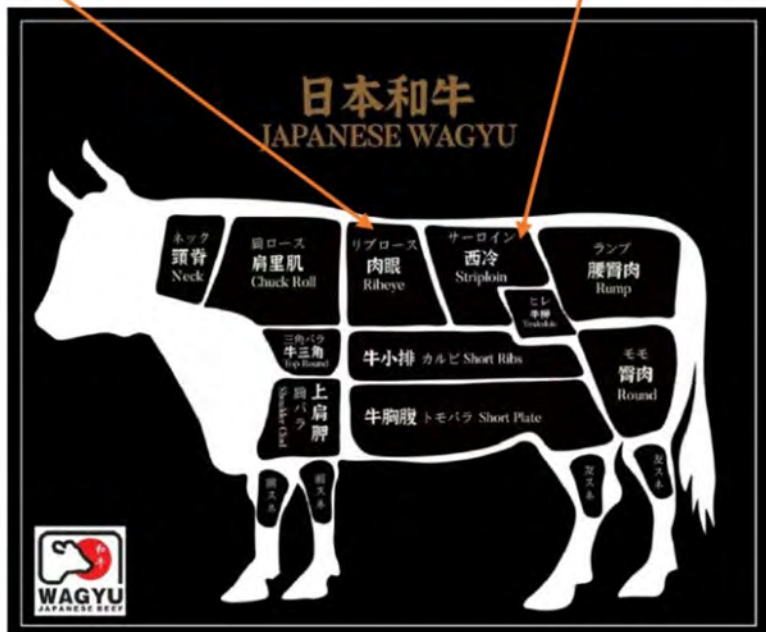

詳情請與店員查詢 Please contact our staff for details
 全線通用 For all shops and Pick-Up & Delivery Service
 恒隆白洋舍保留最終決定權 The decision of Clean Living shall be final

Tel: 2333 0141

Code: 07013-15

-フルーツの里から旬を産地直送-

「旬」りんごの色鮮やかギフト

紅富士

王林

I ♥ 青森

林

檎

APPLE

HK\$125

蘋果王國之稱的青森, 四季分明, 出產的蘋果清甜多汁

予約
販売



6個/1.4kg/箱



紅富士3個
王林3個



詳情請與店員查詢 Please contact our staff for details

全線通用 For all shops and Pick-Up & Delivery Service

隆白洋舍保留最終決定權 The decision of Clean Living shall be final

Tel: 2333 0141

Code: 08019

うなぎいも。



静岡 岡



鰻魚蕃薯

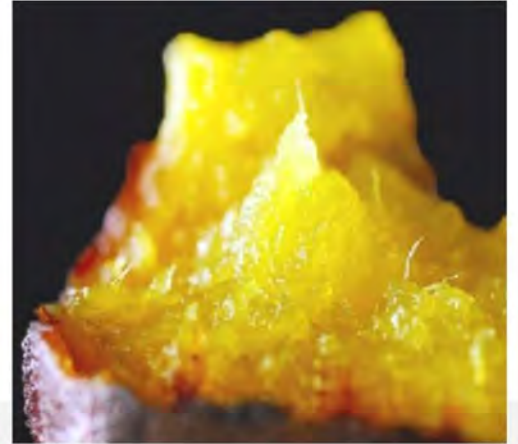

うなぎいも

キャラクター「うなも」



什麼是鰻魚蕃薯?

What is Unagiimo?

以一般捨棄的鰻魚頭及骨堆肥而培育出來的蕃薯



鰻魚有機肥料

植物和鰻魚肥料等經過一定時期發酵腐熟後形成的肥料

堆肥

使用營養豐富的有機肥料，減少用化肥

收成

每年8月-10月是豐收期，產量最多



For quality

3 確保品質的3大要點

その1

靜岡縣浜松市南區
嚴格執行環境保育

その2

由協會制定的標準
進行分類以確保品質一致

その3

90日熟成

\$75/箱/1kg

予約販売



恒隆白洋舍

CLEAN LIVING

www.cleanliving.com.hk

詳情請向職員查詢 Please contact our staff for details

全線通用 For all shops and Pick-up & Delivery

恒隆白洋舍保留最終決定權 The decision of Clean Living shall be final

Tel: 2333 0141



恒隆白洋舍
服務香港逾六十年

いけな、いけな、いけなで。

高橋酒造株式会社

おかげさまで120周年

水果酒禮盒

\$250/3支

以日本銷售第一的正宗米燒酒「白岳」為基礎，使用優質的國產梅子，無添加、無色素地釀造而成。

將每個瓶子放入冰箱中冷藏，可直接享用。也推薦加冰塊和加梳打水。您也可以放入加冰的攪拌機中，製作美味的冷凍雞尾酒飲用。



容量：300ml
酒精度：10%



容量：300ml
酒精度：13%



將熊本縣特產「Dekopon」凸頂柑榨出的新鮮Dekopon汁與在日本銷量第一的正宗米燒酒「Hakutake」中浸泡而成的正宗梅酒混合而成。這是我們海外銷售中最受歡迎的產品。這款利口酒清爽易飲，很受對酒精不敏感的人的喜愛。

以日本銷售第一的正宗米燒酒「白岳」為基礎，使用優質的國產梅子，無添加、無色素地釀造而成。用正宗米燒酒、國產梅子和冰糖簡單釀造的正宗梅酒。梅子的清爽酸味與米燒酒特有的濃鬱柔和風味相結合，打造出醇厚、乾淨、易飲、風味濃鬱的飲料。



容量：300ml
酒精度：8%

以日本最暢銷的米燒酒白岳，加上天然柚子汁、檸檬汁和糖混合而成。安全無添加。清爽的柑橘利口酒，結合了柚子的微妙苦味和檸檬的清爽酸味。

① 梅酒をロックで飲む

うめぼんロック

水を入れたグラスにうめぼんを注ぐ

マドラーでそっとひと回して完成!

② 氷とソーダで飲む

うめぼんソーダ

水を入れたグラスに

氷とソーダの割合で注ぐ

マドラーでそっとひと回して完成!



Tel: 2333 0141

- ✦ 詳情請向職員查詢 Please contact our staff for details
- ✦ 全線通用 For all shops & Pick-up & Delivery
- ✦ 恒隆白洋舍保留最終決定權 The decision of Clean Living shall be final

Code: 07001

Under the law of Hong Kong, intoxicating liquor must not be sold or supplied to a minor in the course of business.

根據香港法律，不得在業務過程中，向未成年人售賣或供應令人醺醉的酒精。

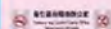

查詢及投訴熱線：2961 8823

\$168/盒



「千歲蝦」的研發初衷是希望它能在未來的許多年裡為更多人帶來幸福，並成為「蝦片家族」中備受喜愛的經典產品。

16袋入



預約
販売



2枚×16袋入

箱入(包裝あり)

箱サイズ:

縦280×横270×高45mm

* 商品屬於易碎品或有非完整情況，不影響食用

為了充分發揮蝦的鮮味和香味，我們使用大量去殼蝦，精心打造出滑爽優雅的口感。去皮蝦佔整體56%。

透過加熱充分發揮食材的美味。一種特殊且耗時的製造過程，透過部分減重使澱粉只含有適量的水分，從而形成獨特的質地。

最後是薄烤，非油炸製作食物，無論小朋友到老人都可以放心食用。



 恒隆白洋舍
服務香港逾六十年

詳情請向職員查詢 Please contact our staff for details

全線通用 For all shops & Pick-up & Delivery

恒隆白洋舍保留最終決定權 The decision of Clean Living shall be final

Tel: 2333 0141

Code: 07028

北海道 無限海參



恒隆白洋舍
服務香港逾六十年

Tel: 2333 0141

海參功效 Code: 07029



- 錳
- 岩藻糖
- 維生素A
- 精氨酸
- 鐵
- 鎂
- 鈣
- EPA
- 維生素B2
- 牛磺酸
- 維生素B1
- DHA
- 鋅
- 煙酸
- 醣胺聚醣
- 8種必須氨基酸

- 女士** 美容養顏 | 永葆青春
- 男士** 補腎壯陽 | 旺盛精力
- 孕婦** 營養佳品 | 智力開發
- 小孩** 增強體質 | 開發智力
- 老人** 提高免疫力 | 抗癌 | 改善睡眠 | 骨質疏鬆 | 預防心腦血管疾病



海參的功効與作用極高，是最高營養價值的海產。含高蛋白質、低脂肪、含不飽和脂肪酸，不含膽固醇。有效降血脂及調節血壓降三高等血管問題。

全線通用 For all shops & Pick-up & Delivery

詳情請向職員查詢 Please contact our staff for details

恒隆白洋舍保留最終決定權 The decision of Clean Living shall be final



(外觀疵品 不影響食用)

級別 : B中
 容量 : ~50g
 數量 : 約9條
 單價 : \$550



級別 : LA
 容量 : ~300g
 數量 : 約38條
 單價 : \$4330



級別 : 4LA
 容量 : ~300g
 數量 : 約22條
 單價 : \$5000

由於商品屬於天然產品，尺寸無法完全統一，因此我們以重量為標準進行包裝，每盒海參數量可能略有不同，但總重量均確保足量

岐阜縣特產美濃燒！

美濃燒

\$330/套

Code: 07032



西庵窯 絕美櫻滿開富士山酒器

杯身清楚地展現美麗的富士山山痕脈絡，品酒時能看見櫻滿開的富士山山景

是無風無雨時才能看到的特殊景象，也被視為是好運的象徵

予約販売

\$168/隻

Code: 07033



「藍」代表著被藍色海面 and 晴朗天空染色的「藍富士」

「紅」代表著夕陽的陽光照射在富士山上的「紅富士」

「雪」代表著冬季的積雪而變成雪白色的「雪富士」



急凍
Frozen

直送府上 A4 Wagyu

2pcs 肉眼 Rib Eye \$600
@350-400g

2pcs 西冷 Sirloin \$720
@300-350g

梅



4pcs 肉眼 Rib Eye \$960
送 2pcs 澳洲和牛漢堡 @130g
@350-400g

4pcs 西冷 Sirloin \$1,120
送 2pcs 澳洲和牛漢堡 @130g
@300-350g

竹



8pcs 肉眼 Rib Eye \$1,900
送 2pcs 澳洲和牛漢堡 @130g
送 1pc 日本豬梅片 @400g
@350-400g

8pcs 西冷 Sirloin \$2,200
送 2pcs 澳洲和牛漢堡 @130g
送 1pc 日本豬梅片 @400g
@300-350g

松



* 圖片只供參考

日本原木栽培 天白椎茸



送禮佳品



180g/盒

~~\$538~~

\$463/盒



180g/盒

直徑: 5-6cm



130g/盒

直徑: 4-5cm

130g/盒

~~\$398~~

\$358/盒



產自日本最知名的椎茸生產地區大分縣，並且採用不同於普遍的菌床種植法。使用原木栽培的椎茸難度更高，時間更長，最短也要1年半至2年的時間才能收穫。



除此之外高級椎茸只在冬季時收穫，確保每一粒都在最肥美的時間點上。而且最高級的椎茸的傘形表面會有白色的龜裂，整體看上去就像花開一般。在日本中，這款普遍會作為送禮用的高級品，因此價格亦十分之高。

❖ 詳情請向職員查詢 Please contact our staff for details

❖ 全線通用 For all shops and Pick-up & Delivery

❖ 恒隆白洋舍保留最終決定權 The decision of Clean Living shall be final



恒隆白洋舍

CLEAN LIVING

www.cleanliving.com.hk

Tel: 2333 0141

日本の極み

熊本縣 龜萬酒造-萬坊



龜萬酒造

一款帶有淡淡蘋果吟釀香味、順口又口感清爽的日本清酒。使用「合鴨農法無農藥米」的大米，溫和、細緻釀造純米吟釀酒。適合配搭白肉生魚片（例如鯛魚或比目魚）或清淡菜餚品嚐。

純米大吟釀

容量：720ml/支

原材料：米、米麴

酒精度：16度

日本酒苦度：+2（較辛口）



~~HK\$388~~

新春優惠價：\$328



- ☞ 詳情請向職員查詢 Please contact our staff for details
- ☞ 全線通用 For all shops and Pick-up & Delivery
- ☞ 恒隆白洋舍保留最終決定權 The decision of Clean Living shall be final

恒隆白洋舍
CLEAN LIVING
www.cleanliving.com.hk

Tel: 2333 0141



国産梅100%使用

地元埼玉で採れた風味豊かな梅を使用した超濃厚梅酒。口の中に広がるその風味を是非ご堪能ください。

酒蔵の梅酒

Sakagura no Plum Liquor



原材料：日本梅
埼玉縣産

容量：620ml

酒精度：14度（甘口，濃厚）

建議飲用方法：加冰，混水，
混梳打水；亦可混熱水或直接飲用

\$338



横田酒造株式会社

- ✦ 詳情請向職員查詢 Please contact our staff for details
- ✦ 電子支付需付3%附加費 Electronic Payment with 3% additional charges
- ✦ 全線通用 For all shops & Pick-up & Delivery
- ✦ 恒隆白洋舍保留最終決定權 The decision of Clean Living shall be final

~~HK\$378~~



恒隆白洋舍

CLEAN LIVING

www.cleanliving.com.hk

Tel: 2333 0141

日本原木栽培 天白椎茸

HK\$568



送禮佳品

260g/盒

產自日本最知名的椎茸生產地區大分縣，並且採用不同於普遍的菌床種植法。使用原木栽培的椎茸難度更高，時間更長，最短也要1年半至2年的時間才能收獲。



除此之外高級椎茸只在冬季時收獲，確保每一粒都在最肥美的時間點上。而且最高級的椎茸的傘形表面會有白色的龜裂，整體看上去就像花開一般。在日本中，這款普遍會作為送禮用的高級品，因此價格亦十分之高。

- ☞ 詳情請向職員查詢 Please contact our staff for details
- ☞ 全線通用 For all shops and Pick-up & Delivery
- ☞ 恒隆白洋舍保留最終決定權 The decision of Clean Living shall be final

 恒隆白洋舍
CLEAN LIVING
www.cleanliving.com.hk

Tel: 2333 0141



埼玉縣橫田酒造



柚子酒

\$328/支

原材料：本格焼酎（日本製造）、
柚子、果糖

酒精度：12%

容量：720ml



日本橋大吟醸雫

日本酒苦度：+5（辛口）

酒精度：17.5%

容量：720ml

精米歩合：40%

\$618/支

●しずく
稀の酒袋を使い重力で酒をとる



「日本橋大吟醸雫(Shizuku)」，使用袋吊方式，一滴一滴採集酒米及酒鞠的精華，酒精濃度為17.5，口感清爽清新，配魚生，壽司，凍豆腐等等日本料理都非常適合。配上精美木盒，高貴大方，無論送禮或自用都非常適合。

- ☒ 詳情請向職員查詢 Please contact our staff for details
- ☒ 電子支付需付3%附加費 Electronic Payment with 3% additional charges
- ☒ 全線通用 For all shops & Pick-up & Delivery
- ☒ 恒隆白洋舍保留最終決定權 The decision of Clean Living shall be final



恒隆白洋舍

CLEAN LIVING

www.cleanliving.com.hk

Tel: 2333 0141

米



予約販売中

HK\$150/2kg

佐渡的越光與魚沼的越光、岩船の越光一樣，是廣受好評的越光米產地，據說是新潟縣越光米的三大產地之一。針對農藥和化肥的使用量減少50%而特別栽培種植的稻米。

「安心・安全な米づくり」



- ✦ 詳情請向職員查詢 Please contact our staff for details
- ✦ 電子支付需付3%附加費 Electronic Payment with 3% additional charges
- ✦ 全線通用 For all shops & Pick-up & Delivery
- ✦ 恒隆白洋舍保留最終決定權 The decision of Clean Living shall be final

 恒隆白洋舍
CLEAN LIVING
www.cleanliving.com.hk

Tel: 2333 0141