

**Under the law of Hong Kong,
intoxicating liquor must not be sold or supplied
to a minor in the course of business.**

**根據香港法律，
不得在業務過程中，
向未成年人售賣或供應令人醺醉的酒類。**



衛生署控煙酒辦公室
Tobacco and Alcohol Control Office
Department of Health



查詢及投訴熱線：2961 8823
Enquiry and Complaint Hotline



山梨県 *Yamanashi*
桃と葡萄の果物王国

水蜜桃 + 香印禮盒

予約販売

山梨縣的水蜜桃及香印是全日本第一。擁有富士山及南阿爾卑斯山等高山脈的包圍，日照長和溫差大的氣候。這些都是最適合栽培水果的條件，所以可以種出品質優良含糖量高水果。



HK\$440 2個桃+1串葡萄/箱



詳情請與店員查詢 Please contact our staff for details
全線通用 For all shops and Pick-Up & Delivery Service
隆白洋舍保留最終決定權 The decision of Clean Living shall be final

Tel: 2333 0141
Code: 08010



水蜜桃

預約販売



山梨縣的水蜜桃，享受七月最炎熱的陽光下生長。所以是2L的雙大碼水蜜桃，含糖量也高。

5-6個/1.8kg/箱

HK\$350

13度糖度以上



詳情請與店員查詢 Please contact our staff for details

全線通用 For all shops and Pick-Up & Delivery Service

隆白洋舍保留最終決定權 The decision of Clean Living shall be final

Tel: 2333 0141

Code: 08007

フルーツ王国山梨

もぎたて新鮮な桃を

産地直送!

水蜜桃

予約販売



山梨県

桃の生産量

全国

1
第1位

山梨県は、日本有数のフルーツ王国。
豊かな太陽の恵みによって、糖度が高く
美しい色合いの桃に仕上がります。



水蜜桃是一種非常嬌嫩的水果，如果它在樹上 **100%** 成熟，在運輸過程中很可能會損壞。因此我們在稍微堅硬的狀態下摘下，讓它在運輸過程中成熟變軟。這樣我們就可以運送剛好的水蜜桃到您們手中。

6-9個/1.2kg/箱

HK\$180

13度糖度以上



 恒隆白洋舍
服務香港逾六十年

✕ 詳情請與店員查詢 Please contact our staff for details

✕ 全線通用 For all shops and Pick-Up & Delivery Service

✕ 恒隆白洋舍保留最終決定權 The decision of Clean Living shall be final

Tel: 2333 0141

Code: 08006

北海道赤肉

高糖度
16度!!

高い糖度を誇る、
ジューシーな味わい



北海道

盛夏奢華，味蕾饗宴

日本北海道直送。誘人的赤肉阿露斯蜜瓜。
果肉細緻綿密，香濃多汁。

アールスメロン

✓ 產地直送、✓ 高糖度 16 度以上、✓ 網紋細密

【限定優惠】

1 玉入り / 1.3 kg
販售價格：\$220

驚喜價



恒隆白洋舍
服務香港逾六十年

詳情請與店員查詢 Please contact our staff for details

全線通用 For all shops and Pick-Up & Delivery Service

隆白洋舍保留最終決定權 The decision of Clean Living shall be final

Tel: 2333 0141

Code: 08036



佐賀県 温室蜜柑

12度糖度以上

1kg/12個

\$230 盒



蜜柑富含維生素C。兩片的量足以獲取一天的維生素C。

它還含有促進生長的維生素B1和改善腫脹並具有利尿作用的鉀。另外，蜜柑的柑衣(內果皮)和橘絡(白色細絲)含有豐富的膳食纖維，所以吃蜜柑時，建議大家不要去掉柑衣和橘絡直接吃。

予約販売



詳情請與店員查詢 Please contact our staff for details

全線通用 For all shops and Pick-Up & Delivery Service

隆白洋舍保留最終決定權 The decision of Clean Living shall be final

Tel: 2333 0141

Code: 08033

島根

デラウェア

德拉瓦葡萄



*極致濃縮風味

售價: \$300

1.2 kg

約 12-16 棵優質果串

島根縣名產，果肉飽滿，酸甜適中，
無籽。1.2 kg 豪華禮盒裝。



APPLE JUICE

蘋果汁

青森縣產 100% 純蘋果汁
入口的瞬間，有一種清爽的甜味，讓人有種吃蘋果的感覺。請您享受只能在此時遇到的特殊天然蘋果汁。

青森県



30支/箱

@280ml X 24支

HK\$300

予約販売



恒隆白洋舍

CLEAN LIVING

www.cleanliving.com.hk

Tel: 2333 0141

✦ 詳情請與店員查詢 Please contact our staff for details

✦ 全線通用 For all shops and Pick-Up & Delivery Service

✦ 恒隆白洋舍保留最終決定權 The decision of Clean Living shall be final

Code: 07042

ノももん は、

桃の生産量日本一の

山梨県産の新鮮な桃の果肉だけを

絞った果汁100%ジュースです。



Peach JUICE 蜜桃汁

山梨縣是日本日照時間最長！
充分接受太陽的恩惠，擁有
最高的含糖量（甜味）的
桃子而製成的蜜桃汁

@190ml 30罐/箱

HK\$320

予約販売



✦ 詳情請與店員查詢 Please contact our staff for details

✦ 全線通用 For all shops and Pick-Up & Delivery Service

✦ 恒隆白洋舍保留最終決定權 The decision of Clean Living shall be final

Code: 07041



恒隆白洋舍

CLEAN LIVING

www.cleanliving.com.hk

Tel: 2333 0141

熊本県産蜜瓜



コクのある強い甘みと香り

やわらか食感

予約販売

爽やかな甘みと香り

しつかり食感

赤 青

Code: 08001

赤肉蜜瓜

HK\$190

1個/1kg/箱

16度糖度以上

Code: 08002

青肉蜜瓜

HK\$220

1個/1.5kg/箱

15度糖度以上



Mikan JUICE 柑橘果汁

此產品不是濃縮還原果汁, 是100%
純蜜柑汁, 蜜柑味濃濃的果汁



HK\$180

予約販売

@165ml 12支/箱

有名蜜柑產地愛媛縣
的蜜柑 100%純果汁



詳情請與店員查詢 Please contact our staff for details

全線通用 For all shops and Pick-Up & Delivery Service

隆白洋舍保留最終決定權 The decision of Clean Living shall be final

Tel: 2333 0141

Code: 07039

【熊本縣】 健成園八重撫子黑豆茶 Code: 07037



- ※ 不含農藥
- ※ 粗粒打造
- ※ 100%北海道黑豆
- ※ 無添加
- ※ 3g x 100包



【熊本縣】 健成園八重撫子有機冷泡綠茶 (含抹茶) Code: 07038



- ※ 不含農藥
- ※ 3g x 50包
- ※ 不含農藥
- ※ 有機種植



採用有機綠茶與抹茶混合，打造出融合綠茶的清爽與抹茶的濃郁，口感有層次。茶包採用棒形設計，可以直接放入500ml塑膠樽內，只要有水就可以隨時隨地輕鬆享用優質綠茶。

各款 \$148



詳情請與店員查詢 Please contact our staff for details
 全線通用 For all shops and Pick-Up & Delivery Service
 隆白洋舍保留最終決定權 The decision of Clean Living shall be final

Tel: 2333 0141



A4 Kagoshima Wagyu

鹿兒島和牛

急凍 Frozen

直送府上



肉眼 Rib Eye



西冷 Sirloin

每件重量: 200g each

2pcs **\$398/兩件**

4pcs **\$688/四件**

6pcs **\$990/六件**



詳情請與店員查詢 Please contact our staff for details
全線通用 For all shops and Pick-Up & Delivery Service
恒隆白洋舍保留最終決定權 The decision of Clean Living shall be final

Tel: 2333 0141

Code: 07013-15

-フルーツの里から旬を産地直送-

「旬」りんごの色鮮やかギフト

紅富士

王林

I ♥ 青森

林

檎

APPLE

HK\$125

蘋果王國之稱的青森, 四季分明, 出產的蘋果清甜多汁

予約
販売



6個/1.4kg/箱



紅富士3個
王林3個



詳情請與店員查詢 Please contact our staff for details

全線通用 For all shops and Pick-Up & Delivery Service

隆白洋舍保留最終決定權 The decision of Clean Living shall be final

Tel: 2333 0141

Code: 08019

うなぎいも。



静岡 岡



鰻魚蕃薯

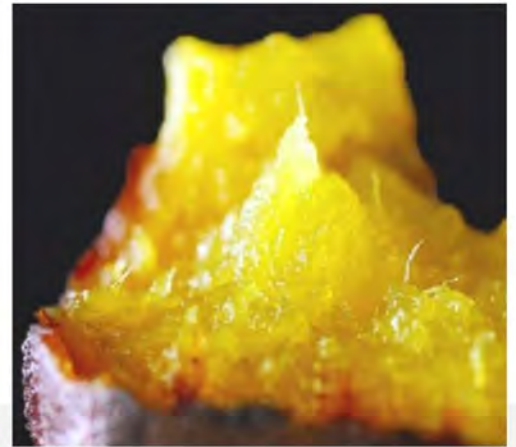

うなぎいも

キャラクター「うなも」



鰻魚有機肥料

植物和鰻魚肥料等經過一定時期發酵腐熟後形成的肥料

什麼是鰻魚蕃薯?

What is Unagiimo?

以一般捨棄的鰻魚頭及骨堆肥而培育出來的蕃薯



堆肥

使用營養豐富的有機肥料，減少用化肥

收成

每年8月-10月是豐收期，產量最多



For quality

3 確保品質的3大要點

その1

静岡県浜松市南區
嚴格執行環境保育

その2

由協會制定的標準
進行分類以確保品質一致

その3

90日熟成

\$75/箱/1kg

予約販売

☐ 詳情請向職員查詢 Please contact our staff for details

☐ 全線通用 For all shops and Pick-up & Delivery

☐ 恒隆白洋舍保留最終決定權 The decision of Clean Living shall be final



恒隆白洋舍

CLEAN LIVING

www.cleanliving.com.hk

Tel: 2333 0141



恒隆白洋舍
服務香港逾六十年

いい酒、いい水、いい人で。

高橋酒造株式会社

おかげさまで120周年

水果酒禮盒

\$250/3支

以日本銷售第一的正宗米燒酒「白岳」為基礎，使用優質的國產梅子，無添加、無色素地釀造而成。

將每個瓶子放入冰箱中冷藏，可直接享用。也推薦加冰塊和加梳打水。您也可以放入加冰的攪拌機中，製作美味的冷凍雞尾酒飲用。



容量：300ml
酒精度：10%



容量：300ml
酒精度：13%



以日本銷售第一的正宗米燒酒「白岳」為基礎，使用優質的國產梅子，無添加、無色素地釀造而成。用正宗米燒酒、國產梅子和冰糖簡單釀造的正宗梅酒。梅子的清爽酸味與米燒酒特有的濃鬱柔和風味相結合，打造出醇厚、乾淨、易飲、風味濃鬱的飲料。

將熊本縣特產「Dekopon」凸頂柑榨出的新鮮Dekopon汁與在日本銷量第一的正宗米燒酒「Hakutake」中浸泡而成的正宗梅酒混合而成。這是我們海外銷售中最受歡迎的產品。這款利口酒清爽易飲，很受對酒精不敏感的人的喜愛。



容量：300ml
酒精度：8%

以日本最暢銷的米燒酒白岳，加上天然柚子汁、檸檬汁和糖混合而成。安全無添加。清爽的柑橘利口酒，結合了柚子的微妙苦味和檸檬的清爽酸味。

① 梅酒とロックを合わせる ② 梅酒とソーダを合わせる

1. 水を入れたグラスにうめぼんを注ぐ 2. マドラーでそっとひと回して完成!

1. 水を入れたグラスにSHIKU : 1 ソーダの割合で注ぐ 2. マドラーでそっとひと回して完成!



Tel: 2333 0141

- ✦ 詳情請向職員查詢 Please contact our staff for details
- ✦ 全線通用 For all shops & Pick-up & Delivery
- ✦ 恒隆白洋舍保留最終決定權 The decision of Clean Living shall be final

Code: 07001

Under the law of Hong Kong, intoxicating liquor must not be sold or supplied to a minor in the course of business.

根據香港法律，不得在業務過程中，向未成年人售賣或供應令人醺醉的酒精。

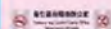

查詢及投訴熱線：2961 8823

北海道 無限海參



恒隆白洋舍
服務香港逾六十年

Tel: 2333 0141

海參功效 Code: 07029



硒

岩藻糖
多糖

維生素A

精氨酸

鐵

鎂

鈣

EPA

維生素B2

牛磺酸

維生素B1

DHA

鋅

煙酸

醣胺聚醣

8種必須
氨基酸

女士 美容養顏 | 永葆青春

男士 補腎壯陽 | 旺盛精力

孕婦 營養佳品 | 智力開發

小孩 增強體質 | 開發智力

老人 提高免疫力 | 抗癌 |
改善睡眠 | 骨質疏鬆 |
預防心腦血管疾病



(外觀疵品 不影響食用)

海參的功効與作用極高，
是最高營養價值的海產。
含高蛋白質、低脂肪、含
不飽和脂肪酸，不含膽固
醇。有效降血脂及調節血
壓降三高等血管問題。

全線通用 For all shops & Pick-up & Delivery

詳情請向職員查詢 Please contact our staff for details

恒隆白洋舍保留最終決定權 The decision of Clean Living shall be final



級別 : LA
容量 : ~300g
數量 : 約38條
單價 : \$4330



級別 : 4LA
容量 : ~300g
數量 : 約22條
單價 : \$5000

由於商品屬於天然產品，尺寸無法完全統一，因此我們以重量為標
準進行包裝，每盒海參數量可能略有不同，但總重量均確保足量

岐阜縣特產美濃燒！

美濃燒

\$330/套

Code: 07032



直徑約7.5cm 高度約5.2cm 容量約55ml

西庵窯 絕美櫻滿開富士山酒器

杯身清楚地展現美麗的富士山山痕脈絡，品酒時能看見櫻滿開的富士山山景

是無風無雨時才能看到的特殊景象，也被視為是好運的象徵

予約販売

\$168/隻

Code: 07033



「藍」代表著被藍色海面 and 晴朗天空染色的「藍富士」

「紅」代表著夕陽的陽光照射在富士山上的「紅富士」

「雪」代表著冬季的積雪而變成雪白色的「雪富士」



急凍
Frozen

直送府上 A4 Wagyu

2pcs 肉眼 Rib Eye \$600
@350-400g



2pcs 西冷 Sirloin \$720
@300-350g



梅

4pcs 肉眼 Rib Eye \$960
送 2pcs 澳洲和牛漢堡 @130g
@350-400g



4pcs 西冷 Sirloin \$1,120
送 2pcs 澳洲和牛漢堡 @130g
@300-350g

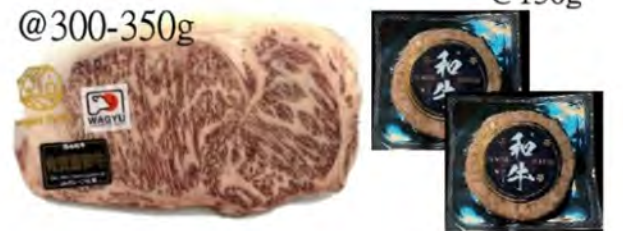

竹

8pcs 肉眼 Rib Eye \$1,900
送 2pcs 澳洲和牛漢堡 @130g
送 1pc 日本豬梅片 @400g
@350-400g



8pcs 西冷 Sirloin \$2,200
送 2pcs 澳洲和牛漢堡 @130g
送 1pc 日本豬梅片 @400g
@300-350g



松

* 圖片只供參考

日本原木栽培 天白椎茸



送禮佳品



180g/盒

~~\$538~~

\$463/盒



180g/盒

直徑: 5-6cm



130g/盒

直徑: 4-5cm

130g/盒

~~\$398~~

\$358/盒



產自日本最知名的椎茸生產地區大分縣，並且採用不同於普遍的菌床種植法。使用原木栽培的椎茸難度更高，時間更長，最短也要1年半至2年的時間才能收穫。



除此之外高級椎茸只在冬季時收穫，確保每一粒都在最肥美的時間點上。而且最高級的椎茸的傘形表面會有白色的龜裂，整體看上去就像花開一般。在日本中，這款普遍會作為送禮用的高級品，因此價格亦十分之高。

❖ 詳情請向職員查詢 Please contact our staff for details

❖ 全線通用 For all shops and Pick-up & Delivery

❖ 恒隆白洋舍保留最終決定權 The decision of Clean Living shall be final



恒隆白洋舍
CLEAN LIVING
www.cleanliving.com.hk

Tel: 2333 0141

日本の極み

熊本縣 龜萬酒造-萬坊



龜萬酒造

一款帶有淡淡蘋果吟釀香味、順口又口感清爽的日本清酒。使用「合鴨農法無農藥米」的大米，溫和、細緻釀造純米吟釀酒。適合配搭白肉生魚片（例如鯛魚或比目魚）或清淡菜餚品嚐。

純米大吟釀

容量：720ml/支

原材料：米、米麴

酒精度：16度

日本酒苦度：+2（較辛口）

~~HK\$388~~

新春優惠價：\$328



- ☞ 詳情請向職員查詢 Please contact our staff for details
- ☞ 全線通用 For all shops and Pick-up & Delivery
- ☞ 恒隆白洋舍保留最終決定權 The decision of Clean Living shall be final

恒隆白洋舍
CLEAN LIVING
www.cleanliving.com.hk

Tel: 2333 0141



国産梅100%使用

地元埼玉で採れた風味豊かな梅を使用した超濃厚梅酒。口の中に広がるその風味を是非ご堪能ください。

酒蔵の梅酒

Sakagura no Plum Liquor



原材料：日本梅
埼玉縣産

容量：620ml

酒精度：14度（甘口，濃厚）

建議飲用方法：加冰，混水，
混梳打水；亦可混熱水或直接飲用

\$338



横田酒造株式会社

- ✦ 詳情請向職員查詢 Please contact our staff for details
- ✦ 電子支付需付3%附加費 Electronic Payment with 3% additional charges
- ✦ 全線通用 For all shops & Pick-up & Delivery
- ✦ 恒隆白洋舍保留最終決定權 The decision of Clean Living shall be final

~~HK\$378~~



恒隆白洋舍

CLEAN LIVING

www.cleanliving.com.hk

Tel: 2333 0141

日本原木栽培 天白椎茸

HK\$568



送禮佳品

260g/盒

產自日本最知名的椎茸生產地區大分縣，並且採用不同於普遍的菌床種植法。使用原木栽培的椎茸難度更高，時間更長，最短也要1年半至2年的時間才能收獲。



除此之外高級椎茸只在冬季時收獲，確保每一粒都在最肥美的時間點上。而且最高級的椎茸的傘形表面會有白色的龜裂，整體看上去就像花開一般。在日本中，這款普遍會作為送禮用的高級品，因此價格亦十分之高。

- 詳情請向職員查詢 Please contact our staff for details
- 全線通用 For all shops and Pick-up & Delivery
- 恒隆白洋舍保留最終決定權 The decision of Clean Living shall be final

恒隆白洋舍
CLEAN LIVING
www.cleanliving.com.hk

Tel: 2333 0141



埼玉縣橫田酒造



柚子酒

\$328/支

原材料：本格焼酎（日本製造）、
柚子、果糖

酒精度：12%

容量：720ml



日本橋大吟醸雫

日本酒苦度：+5（辛口）

酒精度：17.5%

容量：720ml

精米歩合：40%

\$618/支

●しずく
稀の酒袋を使い重力で酒をとる



「日本橋大吟醸雫(Shizuku)」，使用袋吊方式，一滴一滴採集酒米及酒鞠的精華，酒精濃度為17.5，口感清爽清新，配魚生，壽司，凍豆腐等等日本料理都非常適合。配上精美木盒，高貴大方，無論送禮或自用都非常適合。

- ☒ 詳情請向職員查詢 Please contact our staff for details
- ☒ 電子支付需付3%附加費 Electronic Payment with 3% additional charges
- ☒ 全線通用 For all shops & Pick-up & Delivery
- ☒ 恒隆白洋舍保留最終決定權 The decision of Clean Living shall be final



恒隆白洋舍

CLEAN LIVING

www.cleanliving.com.hk

Tel: 2333 0141

米



予約販売中

HK\$150/2kg

佐渡的越光與魚沼的越光、岩船の越光一樣，是廣受好評的越光米產地，據說是新潟縣越光米的三大產地之一。針對農藥和化肥的使用量減少50%而特別栽培種植的稻米。

「安心・安全な米づくり」



- ✦ 詳情請向職員查詢 Please contact our staff for details
- ✦ 電子支付需付3%附加費 Electronic Payment with 3% additional charges
- ✦ 全線通用 For all shops & Pick-up & Delivery
- ✦ 恒隆白洋舍保留最終決定權 The decision of Clean Living shall be final

 恒隆白洋舍
CLEAN LIVING
www.cleanliving.com.hk

Tel: 2333 0141